

Informació del Club Infantil



1. Horari: de dilluns a diumenge de 11:00 a 14:00 i de 17:00 a 21:00h.
2. Es permetrà l'entrada a nens d'entre 3 i 11 anys.
3. Les entrades es faran cada hora en punt (no es podrà entrar passats 15 minuts de l'hora per facilitar el funcionament de les activitats).
4. El preu de l'entrada és de 2 euros l'hora i el pagament es farà efectiu a la caseta de recepció en el moment de deixar el nen.
5. Per deixar el nen al Club, el pare/mare o tutor haurà de mostrar el DNI, passaport o qualsevol document d'identitat amb foto al monitor de la recepció. En cas que el nen el reculli una altra persona, aquesta haurà de signar un full d'autorització prèviament omplert pels pares i mostrar el seu DNI, passaport o qualsevol document d'identitat amb foto al monitor de la recepció.
6. A cada nen se li posarà una polsera identificativa a l'entrada del Club i serà obligatori que la porti mentre hi sigui.
7. Caldria que els nens portessin, posada de casa, crema de protecció solar i una gorra.
8. Els usuaris del club hauran de respectar les instruccions dels monitors. En cas contrari el Club es reserva el dret d'admissió.
9. El club no es fa responsable de la pèrdua o el robatori de cap objecte.
10. En cas d'accident s'avisarà els serveis de la platja de la Creu Roja.

Información

1. Horario: de lunes a domingo de 11:00 a 14:00 y de 17:00 a 21:00h.
2. Se permitirá la entrada a niños de entre 3 y 11 años.
3. Las entradas se realizarán cada hora en punto (no se podrá entrar pasados 15 minutos de la hora para facilitar el funcionamiento de las actividades).
4. El precio de la entrada es de 2 euros la hora y el pago se hará efectivo en la caseta de recepción en el momento de dejar el niño.
5. Para dejar el niño en el Club el padre/madre o tutor tendrá que mostrar el DNI, pasaporte o cualquier documento de identidad con foto al monitor de recepción. En caso que el niño lo recoja otra persona, ésta deberá firmar

una hoja de autorización previamente cumplimentada por los padres y mostrar su DNI, pasaporte o cualquier documento de identidad con foto al monitor de la recepción.

6. A cada niño se le pondrá una pulsera identificativa en la entrada del Club y será obligatorio que la lleve mientras permanezca en él.
7. Sería necesario que los niños llevaran, puesta de casa, crema de protección solar y una gorra.
8. Los usuarios del club deberán respetar las instrucciones de los monitores. En caso contrario el Club se reserva el derecho de admisión.
9. El club no se responsabiliza de la pérdida o robo de ningún objeto.
10. En caso de accidente se avisará a los servicios de la playa de la Cruz Roja.

Information and conditions

1. Daily, from 11:00 am. to 14:00 pm. and from 17:00 to 21:00 pm. Admittance at the top of each hour only.
2. Available for children 3 to 11 years old.
3. Price: 2 Euros per hour, payable upon entry.
4. In order to admit the child to the Club, the father/mother or tutor must present a picture I.D. or passport to the Club instructor. Should somebody else come to pick up the child she/he must sign a form previously filled out by the parents or tutor and must present a picture I.D. or passport to the Club's instructor.
5. Upon admittance, each child will be given a bracelet with his/ her name. It is mandatory that this be worn while in the club.
6. Each child must bring a hat and sunscreen lotion.
7. Children must be respectful to the instructors. Improper behaviour may result in denial of future admittance.
8. The Club cannot be held responsible for loss or theft of any personal item.
9. Should any medical assistance be required, it will be provided by the Red Cross.

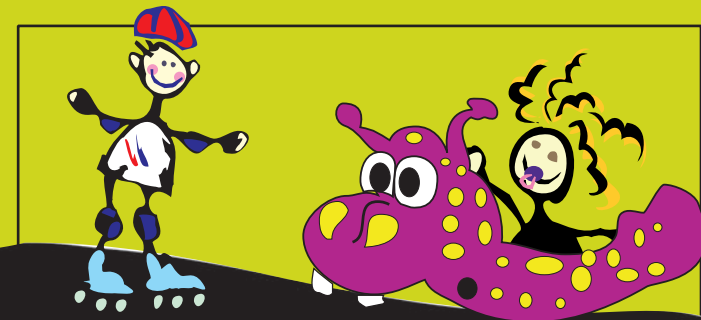

Club Infantil
a Calafell